

# BELASTNINGSSKYLT PALLSTÄLL

ENLIGT SS-EN15512

Leveransdatum:

Projekt ref:

Utrustning levererad av:



Brännehytte Lagersystem AB  
Tel 0370-30 50 00  
www.blsab.se



Genomför regelbundna kontroller för att säkerställa att:

- \* Ingående komponenter används på ett korrekt sätt.
- \* Tillåten maxbelastning inte överskrids.
- \* Inga skador uppstått på grund av felaktig hantering, eller omdisponering av lagerhållningssystemet.



RAPPORTERA ALLA SKADOR TILL DEN PERSON SOM ANSVARAR FÖR LAGERHÅLLNINGSSYSTEMET.



Vid omdisponering/ombyggnad eller flytt av lagerhållningssystemet SKALL leverantören kontaktas.



KLÄTTRA INTE I LAGERHÅLLNINGSSYSTEMET.



För skötsel/användning se: SS-EN15635 Stationära lagerhållningssystem i stål – Montage, drift och underhåll av lagerhållningssystem.



Vid frågor: Kontakta ALLTID leverantören.

## BELASTNINGSTABELL BÄRBALKAR\*

	Balklängd	C 90	C 120
Z105-20	950 mm	2600 kg	2600 kg
	1200 mm	2600 kg	2600 kg
	1850 mm	2600 kg	2600 kg
	2300 mm	2000 kg	2000 kg
	2750 mm	1500 kg	1500 kg
Z105-24	950 mm	3200 kg	3500 kg
	1200 mm	3200 kg	3500 kg
	1850 mm	3200 kg	3500 kg
	2300 mm	2600 kg	2900 kg
	2750 mm	2300 kg	2550 kg
Z130	1850 mm	4500 kg	5000 kg
	2300 mm	4500 kg	5000 kg
	2750 mm	3890 kg	4300 kg
	3000 mm	3500 kg	3940 kg
	3300 mm	3100 kg	3550 kg
	3600 mm	2630 kg	3075 kg
Z160	2750 mm	4500 kg	5000 kg
	3000 mm	4500 kg	5000 kg
	3300 mm	4450 kg	4500 kg
	3600 mm	4120 kg	4200 kg

\*) Avser kg utbredd last per bärbalkspar.

## MAX. SEKTIONSBELASTNING FÖR GAVEL\*

C90-8	Avstånd bärplan	Balk Z105-20/24	Balk Z130	Balk Z160
C90-8	1000 mm	9200 kg	9200 kg	10350 kg
	1500 mm	9000 kg	9000 kg	10000 kg
	2000 mm	8400 kg	8400 kg	9100 kg
	2500 mm	7250 kg	7250 kg	8150 kg
C90-12	Avstånd bärplan	Balk Z105-20/24	Balk Z130	Balk Z160
C90-12	1000 mm	13500 kg	13500 kg	13500 kg
	1500 mm	11500 kg	11500 kg	12800 kg
	2000 mm	9450 kg	10900 kg	11300 kg
	2500 mm	7400 kg	8900 kg	9750 kg
C120	Avstånd bärplan	Balk Z105-20/24	Balk Z130	Balk Z160
C120	1000 mm	17250 kg	18000 kg	18000 kg
	1500 mm	15100 kg	16550 kg	16750 kg
	2000 mm	12650 kg	15100 kg	15900 kg
	2500 mm	10300 kg	13350 kg	14900 kg

\*) Balklängd upp till 2750 mm, med 5 nivåer.

## BELASTNINGSDIAGRAM Tillåten sektionslast för gavel\*

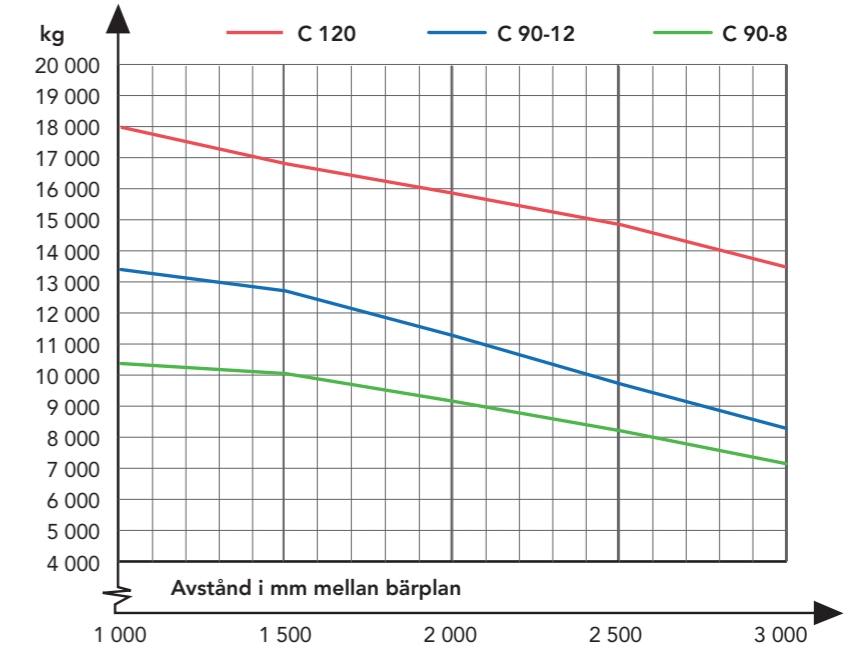

\*) Alla belastningsangivelser utgår från montage på gjutet betonggolvet och med minst 4 sektioner.

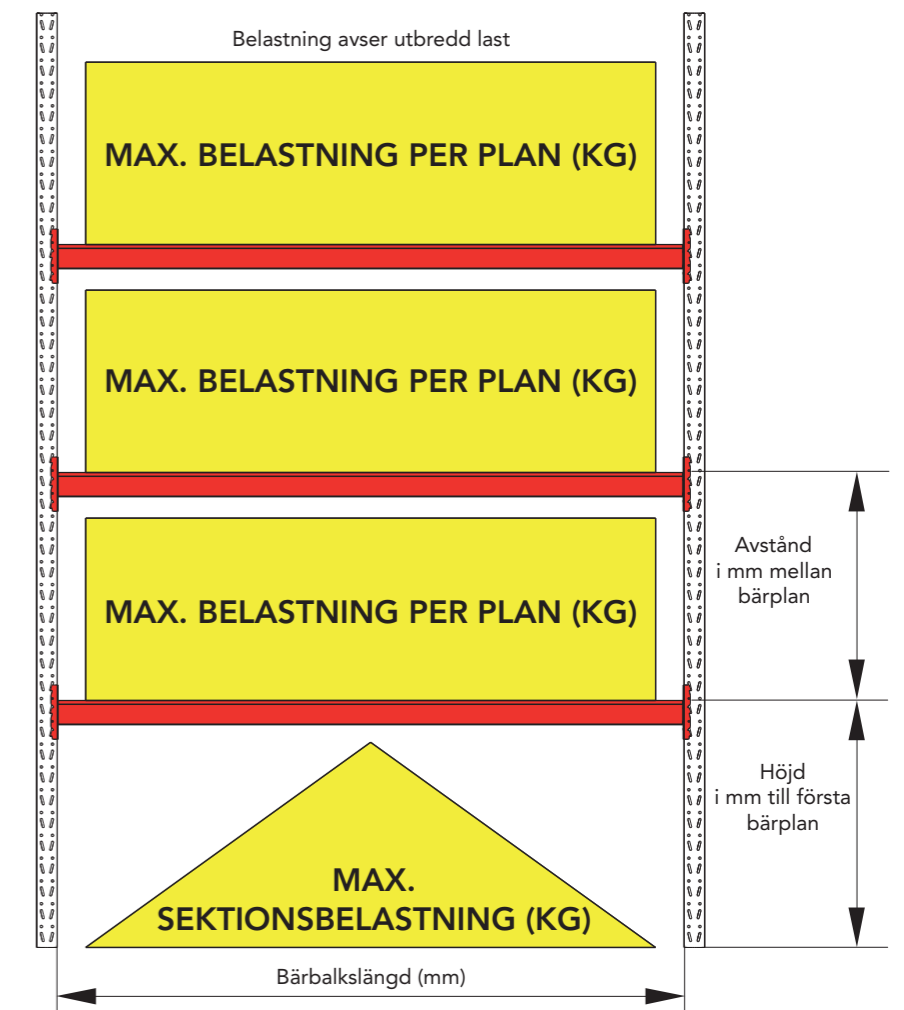

OBSERVERA! Detta är en generell belastningsinformation. Vid frågor, kontakta kundtjänst.